

VANNSTAND VED TVERRPROFIL

Hallingdalselva

Profilnr	10 år	20 år	50 år	100 år	200 år	500 år
22	156.7	157.0	157.3	158.7	159.5	160.3
27	161.9	161.9	162.0	162.4	162.8	163.0
23	157.2	157.4	157.7	158.9	159.7	160.5
21	156.5	156.8	157.2	158.6	159.4	160.2
20	156.2	156.6	156.9	158.3	159.2	160.0
26v	161.6	161.7	161.8	162.3	162.9	163.0
25v	160.7	160.8	161.0	161.7	162.5	162.4
24v	159.2	159.2	159.4	159.8	160.2	160.8
26o	161.5	161.7	161.9	162.3	162.5	162.9
25o	159.0	159.5	159.9	161.9	162.2	162.5
24o	158.1	158.2	158.2	160.9	161.1	161.4

VANNLINJER HALLINGDALSELVA

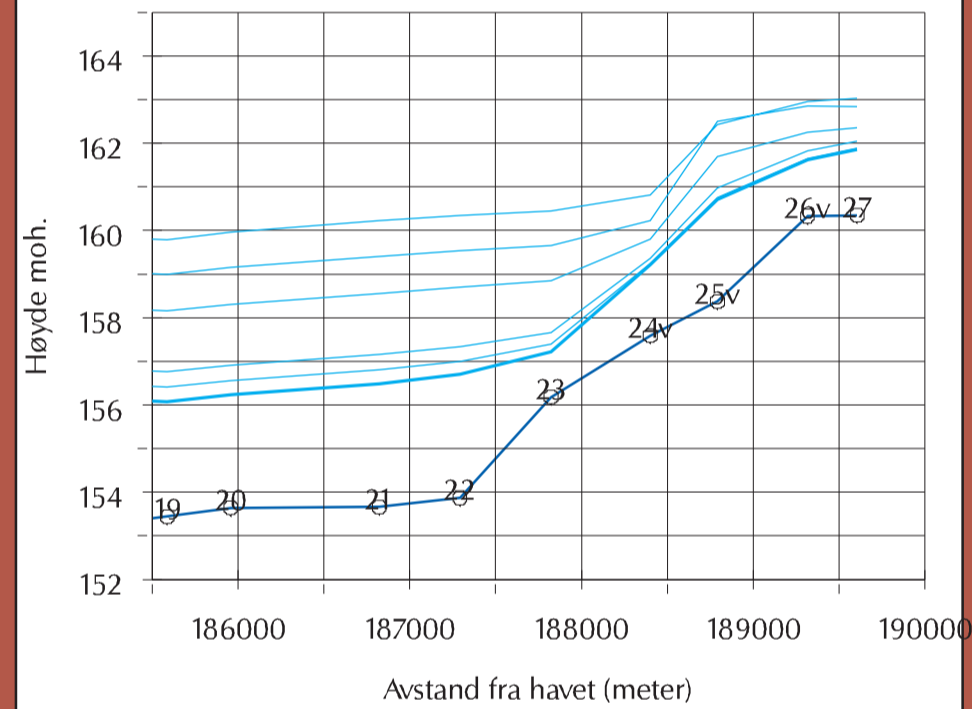

- Normal vannstand
- Vannlinje for 10 års flommen
- Vannlinjer for andre beregnede flommer
- Profilnr på tverrprofilene

OVERSIKTSKART

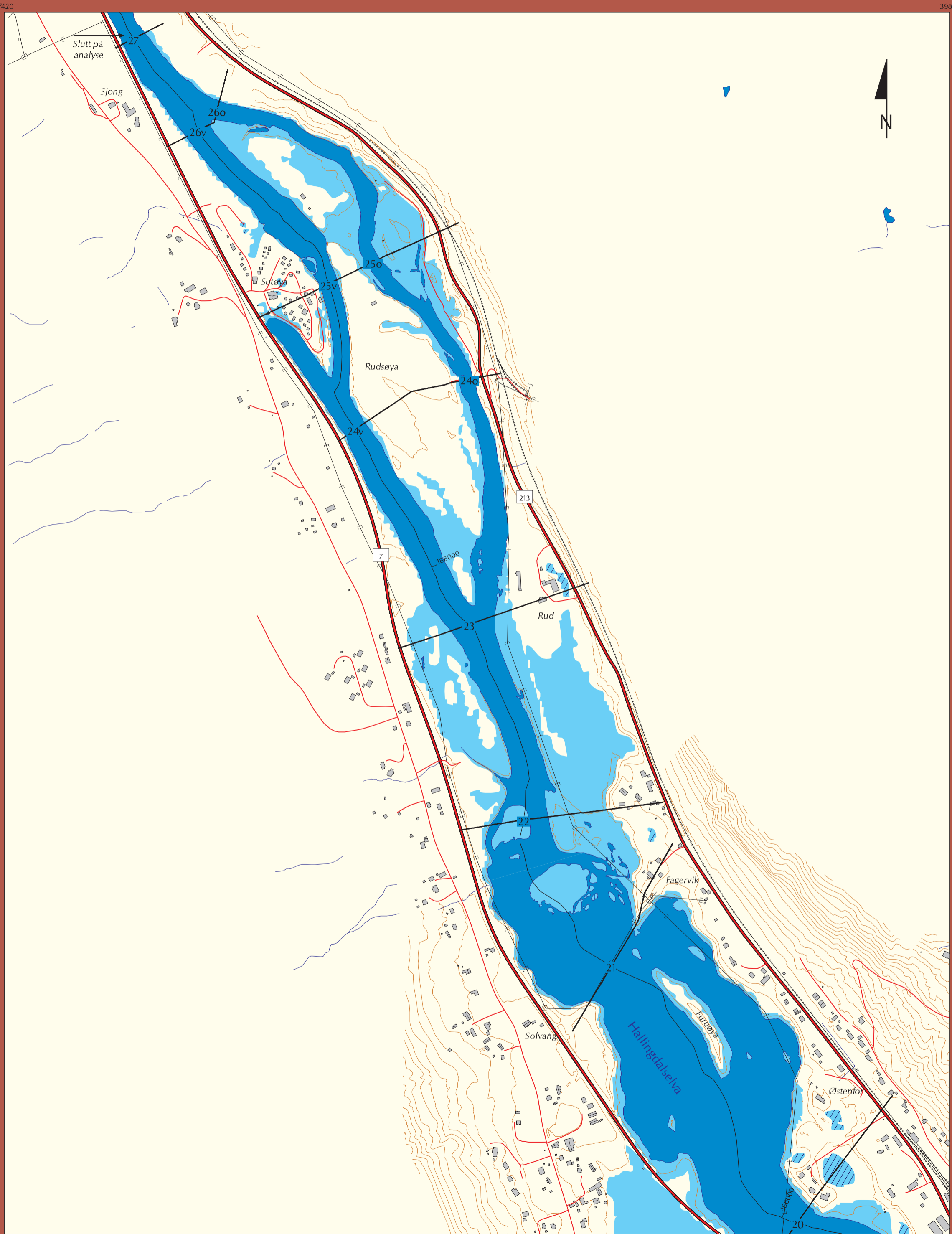
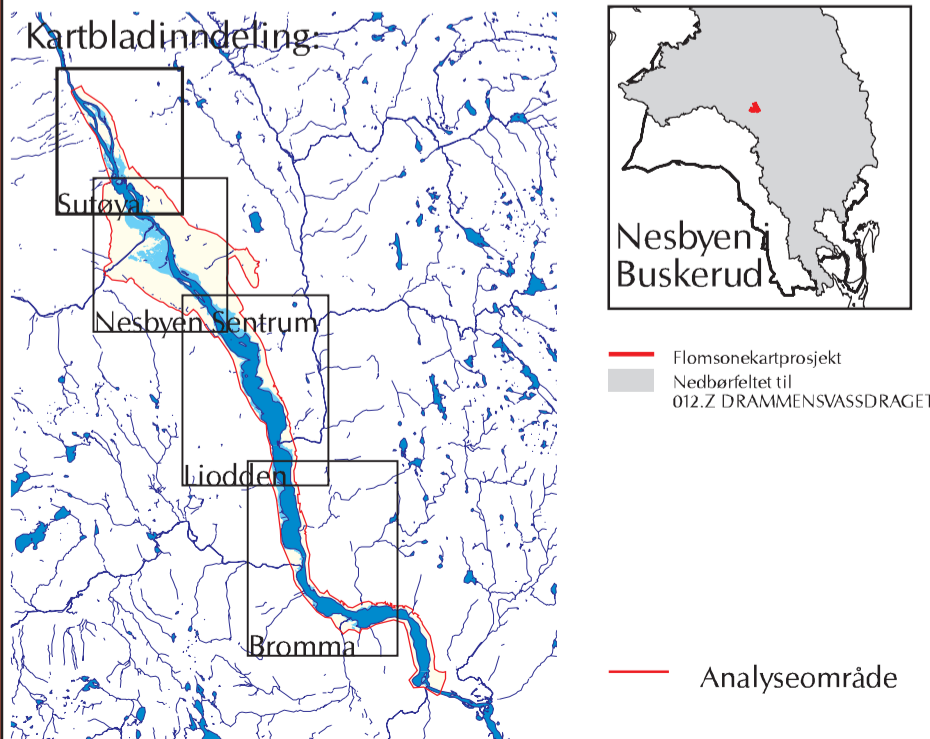

TEGNFORKLARING

- Europa-/Riks-/Fylkesvei med veinr.
- Kommunal/Privat vei
- Jernbane
- Tverrprofiler med profilnr
- Matematisk midtlinje av elv med avstand fra havet
- Kraftlinje
- Høydekurver med 5 meters ekvidistanse
- Bygninger
- Elv, vann og sjø
- Oversvømt areal ved 10 års flom
- ▨ Lavpunkter - områder som ikke har direkte forbindelse med elva (bak flomverk, kulvert, m.v). Sannsynlighet for oversvømmelse må vurderes nærmere

FLOMSONEKART

Prosjekt: Nesbyen
Kartblad: Sutøya

10 ÅRS FLOM

Godkjent 3 Mars 2003

Målestokk 1 : 8000



Koordinatsystem:	NGO, akse 2
Kartgrunnlag	
Situasjon:	SK(98)
Høydedata:	DTEM og 1 m koter
Flomsoneanalyse	
Flomverdier:	Dok. 14/2001 NVE
Vannlinjer:	2002 NVE
Terrengmodell:	okt 2001
GIS-analyse:	des 2002
Prosjektrapport:	Flomsonekart 10/2002
Prosjektnr:	fs012_5

NORGES VASSDRAGS-
OG ENERGIDIREKTORAT (NVE)

P.b. 5091 Maj. - 0301 Oslo
Tlf: 22 95 95 95 Fax: 22 95 90 00
Internett adr: <http://www.nve.no/flomsonekart>